

平成 30 年 3 月 8 日

介護関係施設の長 様  
連携医療機関の院長 様

国家公務員共済組合連合会  
横浜南共済病院  
病院長 長岡 章平  
Tel 045-782-2101(代表)

## 横浜南共済病院

外来棟 旧正面玄関(国道 16 号線沿い建物)の一部開放について

拝啓

早春の頃、ますますご健勝のこととお慶び申し上げます。

平素は横浜南共済病院をご愛顧賜わり厚くお礼申し上げます。

さて、標題のことにつきまして、永らくご迷惑をおかけしておりました旧正面玄関の開放につき、下記のとおり本年 4 月 2 日(月)から一部開放することとなりましたのでお知らせいたします。

なお、この度の旧正面玄関の開放につきましては新正面玄関との併用となることを踏まえ、患者様を含む多くのご利用者方に混乱を生じさせることなく万全を期してご案内させていただき所存ですが、ご迷惑をおかけすることのないようあらかじめ別添の資料をご参照いただきたく併せてお願いを申し上げます。

記

- 1) 開放日 平成 30 年 4 月 2 日(月) 8:30～
- 2) 開放時間 平日 8:30 ～ 18:00  
(夜間・休日・深夜は中央棟出入口をご利用下さい。)
- 3) 添付資料 1.旧正面玄関 開放後の注意点(詳細説明)  
2.来院方法別 動線表  
3.旧正面玄関 禁止行為例(写真)  
4.来院目的別 患者動線表

敬 具

担 当

医 事 課(内)1613・1614  
地域連携室(内)1627  
総 務 課(内)1450・1451  
施 設 課(内)1330・1331

## 1. 旧正面玄関 開放後の注意点(詳細説明)

### 【旧正面玄関出入口は歩行者専用になります】

旧正面玄関(外来棟2階出入口)については、これまでは歩行者を含め乗用車、タクシー、バイク、自転車等すべての来院方法に対応できましたが、平成30年4月2日(月)以降は、歩行者のみ通行可能となることをご承知おきください。

#### 歩行者専用となった背景

1. 歩行者専用となった背景には、当院が新棟(現中央棟)を建築するにあたり、建物の建ぺい率・容積率、日照等々の関係で全敷地面積の割合から一定の面積を公開空地といたしました。(個人住宅でいう新築一戸建住宅のセットバックのようなもの)

また公開空地は、隣接する地域住民へのいわゆる提供公園のようなものであって、当院をご利用する患者様を含む来訪方々のバイクや自転車を駐輪目的で使用する事が認められません。

現在、旧正面玄関前は公開空地となっており、バイク、自転車の通行を許可することで、結果として駐輪することが懸念されるため、車両の進入禁止と判断いたしました次第です。

2. 次にもうひとつの背景には、人と車両における事故防止とその対策が車両進入禁止の判断要因となりました。

公開空地は、先に申し上げましたとおり地域住民への提供公園のようなものではありません。したがって、院内敷地内において接触事故や衝突事故があつてはならないとの考えから車両の進入禁止と判断した次第です。

また、当院がお知らせする車両の進入禁止とは、車いす(電動カート)を含む乗用車、タクシー、バイク、自転車等すべての車両であることをご承知おきください。添付(写真)にもありますように、玄関出入口から国道16号線沿い歩道までは、傾斜勾配がきつく、車いす操作を誰が行うにしても(本人又は付添者)危険であるとともに、一方では、車いすが通行できるということもバイク、自転車も通行できてしまうということでもあり、当院としてはすべての車両の進入禁止とする判断をいたしました。

ご利用方々にはご不便をおかけしますが、このような諸事情により歩行者専用となりましたことをご理解いただきたく、併せてご協力を賜りますようお願い申し上げます。

## 2. 来院方法別 動線表

外来棟(旧正面玄関)



玄関棟(新正面玄関)



<b>来院方法1</b>	①電車で来院
	②バスで来院
	③徒歩で来院

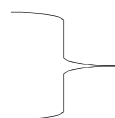

外来棟または玄関棟へ

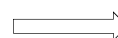

- |   |                          |
|---|--------------------------|
| ① | 外来棟または玄関棟どちらからでもお入りください。 |
| ② | 〃                        |
| ③ | 〃                        |

<b>来院方法2</b>	①マイカーで来院
	②タクシーで来院(介護タクシー等含)
	③バイクで来院
	④自転車で来院
	⑤マイカーで来院(患者の送り迎えのみ)

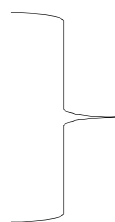

玄関棟(新正面玄関)へ

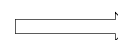

- |   |  |
|---|--|
| ① | 駐車場に車を入れてください。                                     |
| ② | 新正面玄関向かって右側がタクシー乗り場です。                             |
| ③ | 新正面玄関向かって右側奥にバイク置場があります。                           |
| ④ | 新正面玄関向かって左側に自転車置場があります。                            |
| ⑤ | 新正面玄関への直線ラインで乗降してください。<br>(乗降の停車は可です。ハザードランプの点滅を!) |

### 3. 外来棟(旧正面玄関) 禁止行為例

バイクの進入禁止



自転車の進入禁止



車いすの進入禁止

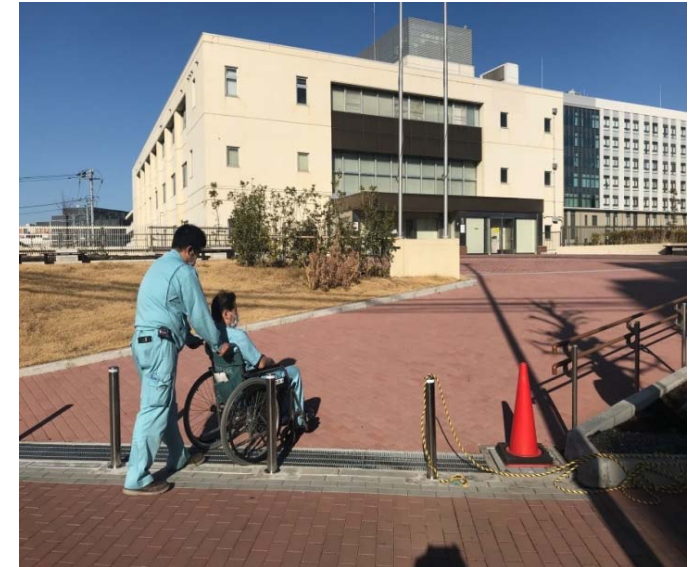

注) ・すべての車両につき進入禁止です。(車いす含む)

・玄関棟(新正面玄関)へお廻りください。バイク置場と自転車置場があります。

## 4. 来院目的別 患者動線表

外来棟(旧正面玄関)



玄関棟(新正面玄関)



中央棟(入院病棟他出入口)



例)

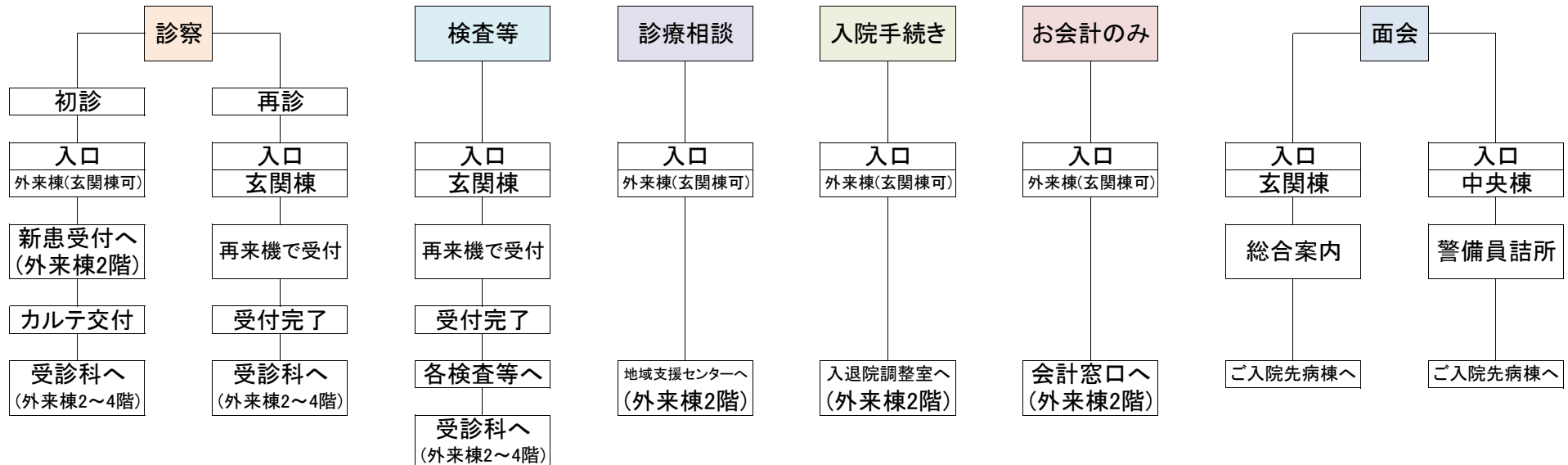

※1 上記例は基本形であり、特殊な例の動線となる場合もありますので、判断がつかない場合は、遠慮なくお近くの事務職員等にお尋ねください。

※2 緩和ケア病棟にご入院の方は、直接、南棟4階にお越しください。